

PIANTA PIANO TERRENO  
(stato sovrapposto)

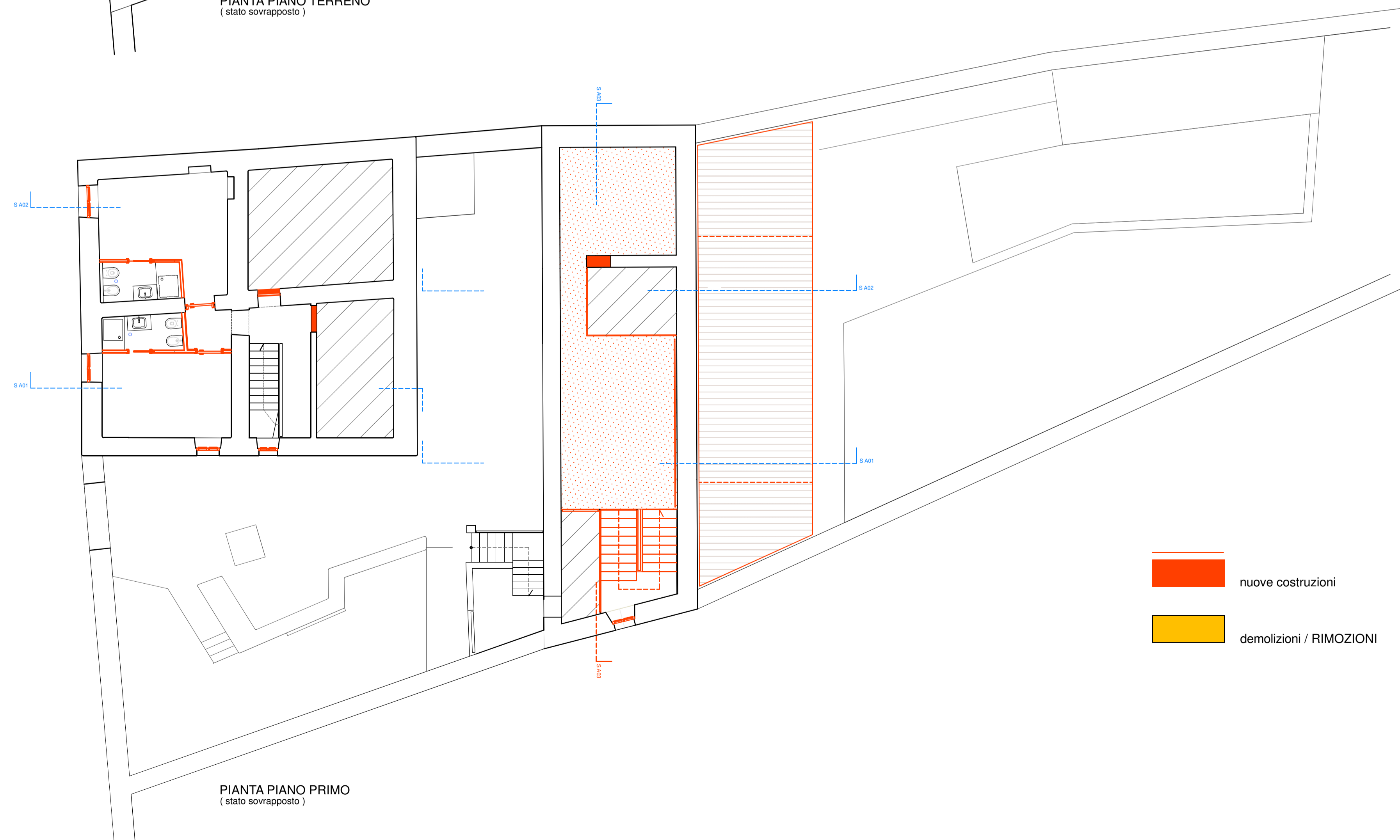

PIANTA PIANO PRIMO  
(stato sovrapposto)

-  nuove costruzioni
-  demolizioni / RIMOZIONI



COMUNE DI NEONELI

**progetto di fattibilità tecnica ed economica per il recupero dei volumi accessori dell'edificio scolastico "casa Cherchi"**

( CIG: Z363AAB5CC - CUP: F41F22003720006 )

Committente:  
Comune di Neoneli OR  
Via Roma n. 83, 09080 Neoneli OR

Il Responsabile del procedimento  
Geom. Gianfranco Urru

progettista :  
Arch. Pier Paolo Perra

arch Pier Paolo Perra - ORISTANO - via G. Monteverdi 41b

oggetto dell'elaborato

**STATO SOVRAPPOSTO ( piante )**

|                                 |               |         |              |
|---------------------------------|---------------|---------|--------------|
| progetto:                       | data:         | scala:  | alaborato n. |
| Fattibilità tecnica e economica | febbraio 2024 | 1 : 100 | <b>C06</b>   |