

COMUNE DI NEONELI
Provincia di Oristano

PROGETTO DEFINITIVO
VALORIZZAZIONE DEL PATRIMONIO COSTRUITO STORICO E REDAZIONE DEL PIANO PARTICOLAREGGIATO DEL CENTRO DI ANTICA E PRIMA FORMAZIONE E DELLA ZONA "A" (P.d.F.) DEL SANTUARIO "S'ANGELU" IN ADEGUAMENTO AL PIANO PAESAGGISTICO REGIONALE

STUDIO GAIAS
architettura e ingegneria
www.studiogaias.com

Arch. Sebastiano GAIAS (progettista incaricato)
Gruppo di lavoro:
Ing. Giuseppe GAIAS
Geom. Mauro CASU
Arch. Gianluca CARRA
Arch. Antonio RAGNEDDA
Arch. Debora SOLINAS
Arch. Andrea SABA

MACOMER, Via Giovanni XXIII, n°9
T +39 0785 72124 F +39 0785 602641
CAGLIARI, via Roma, n° 231
T +39 070 7513273

Il Sindaco:
Geom. Salvatore CAU

Responsabile del procedimento:
Geom. Gianfranco URRU

2a ISOLATO N.2
ANALISI DEL TESSUTO EDILIZIO ESISTENTE
PROPOSTA PROGETTUALE Unità edilizie e profili stradali

Rapp. 1:500/200

Data: SETTEMBRE 2015
Archivio: 12_364
File:
Rev.: 1 del: APRILE 2018

Resp. Progetto: S. GAIAS
Elaborazione: D. SOLINAS
Disegnato:
App.: 1 del:

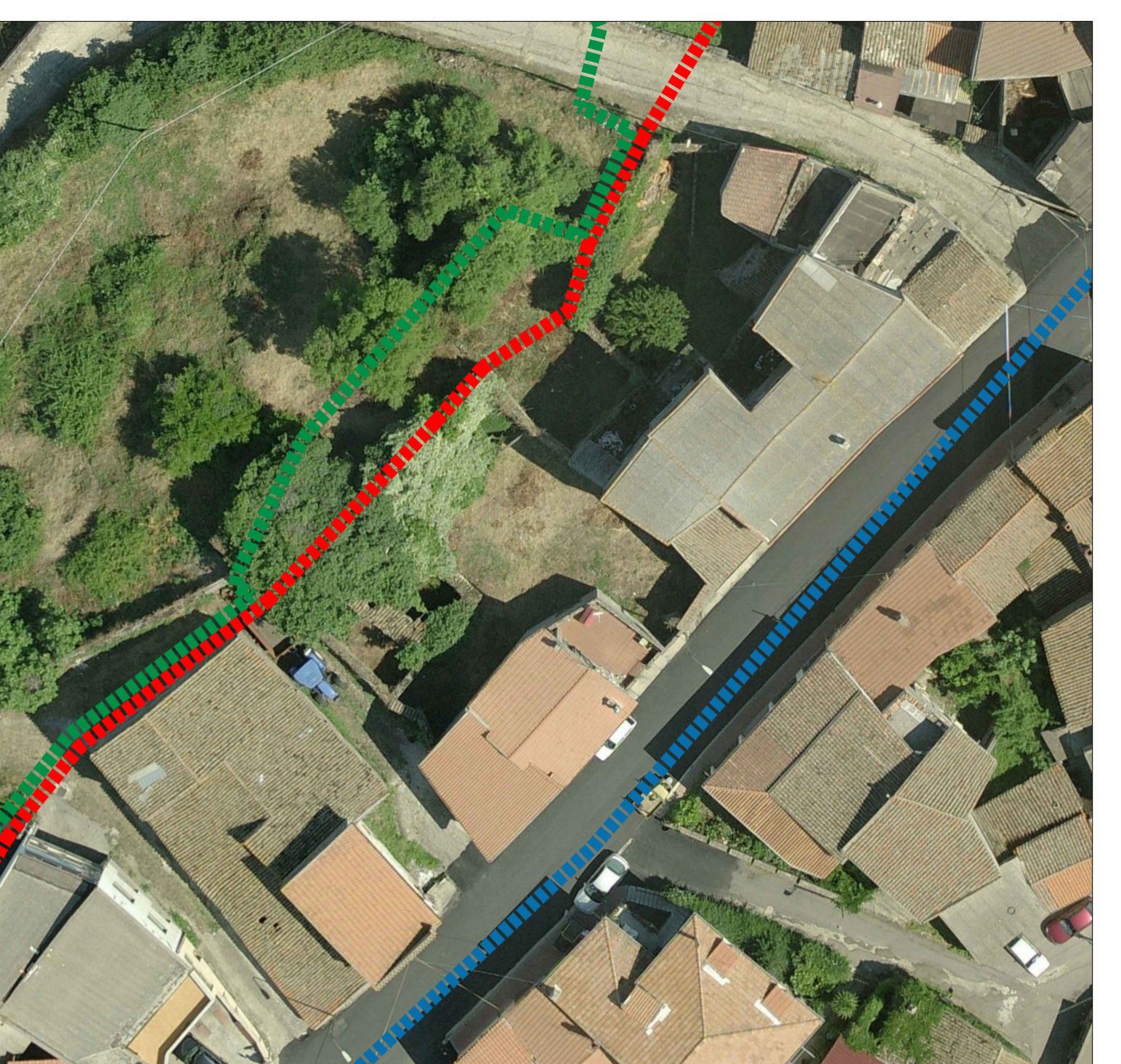
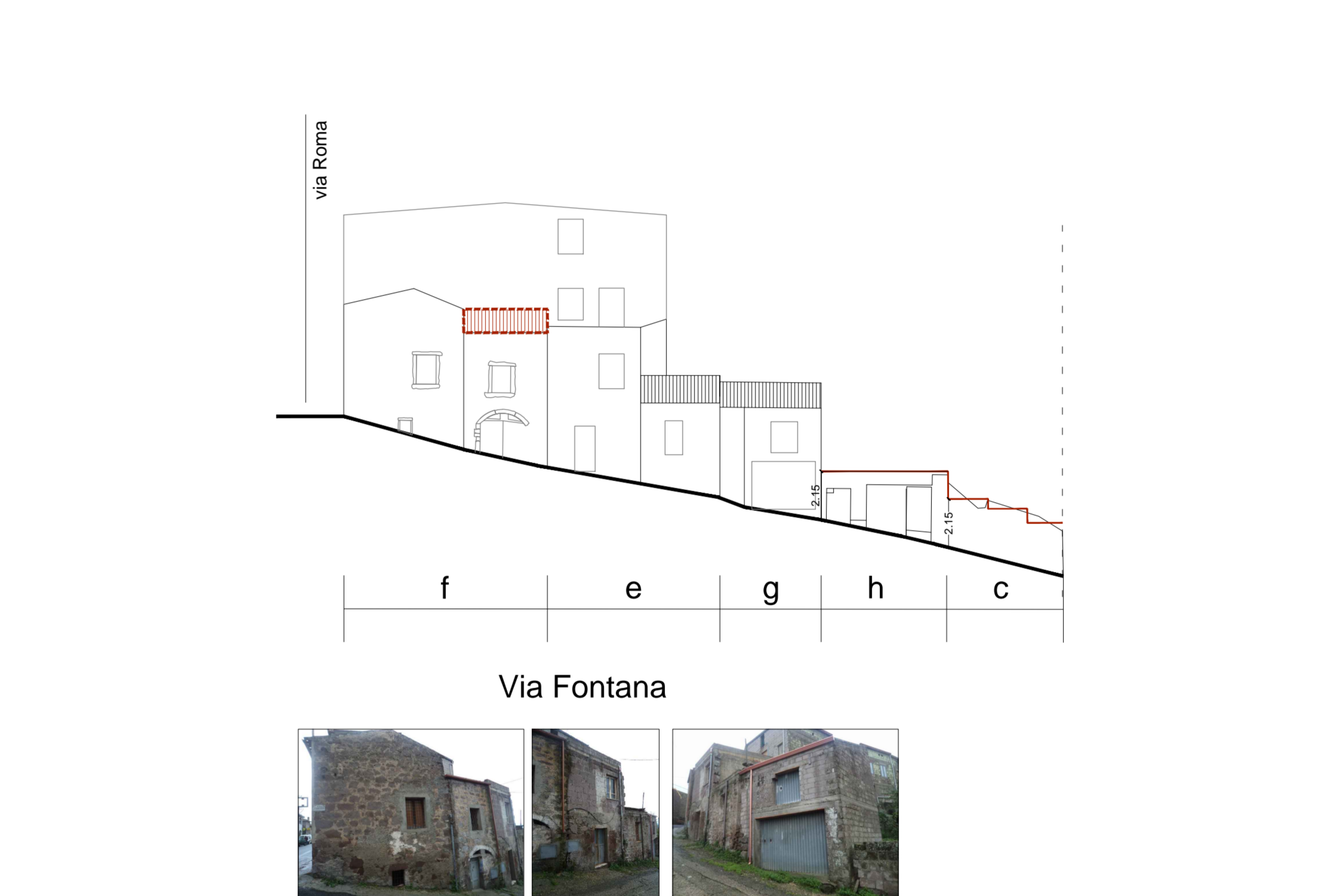
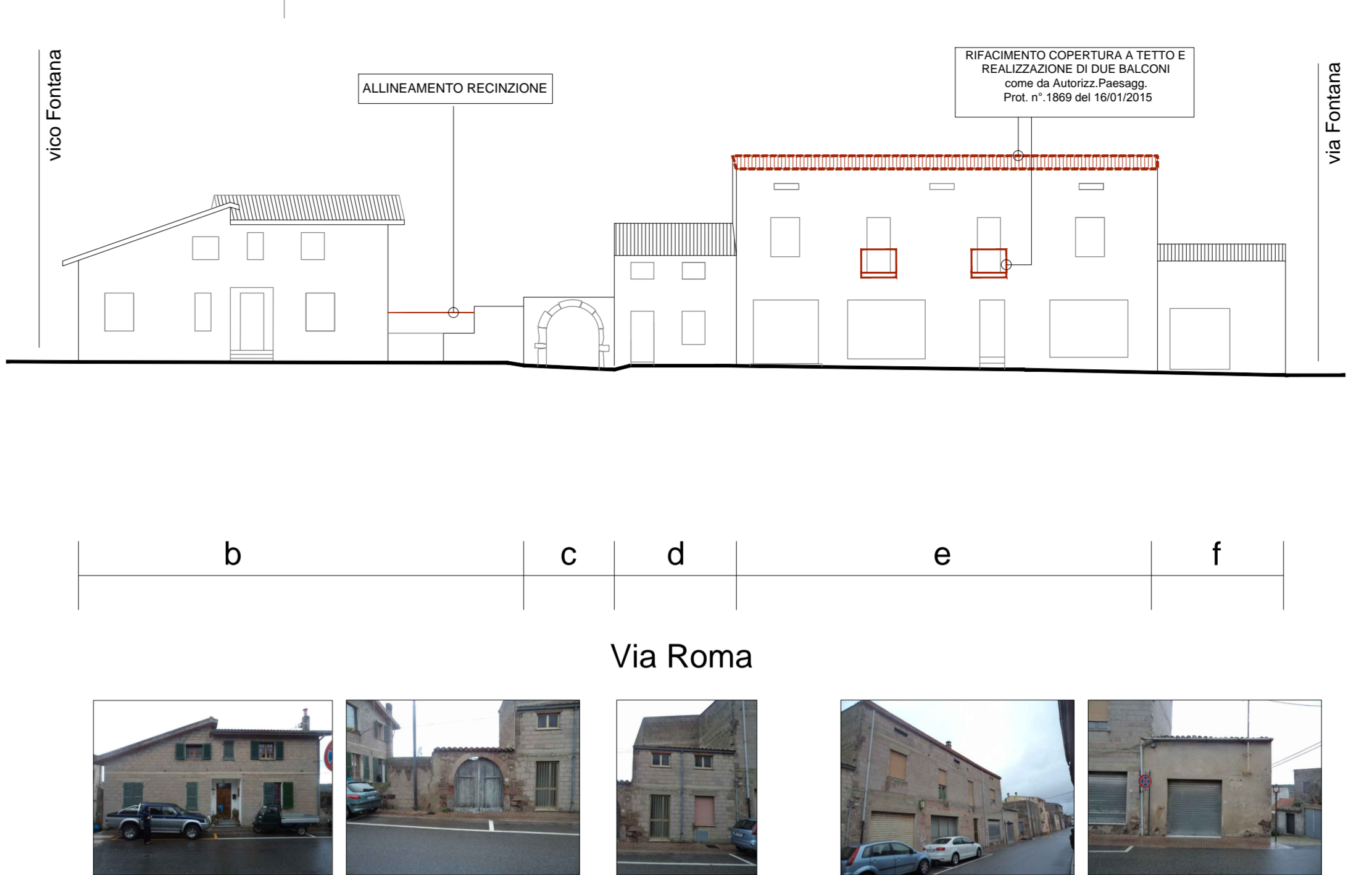
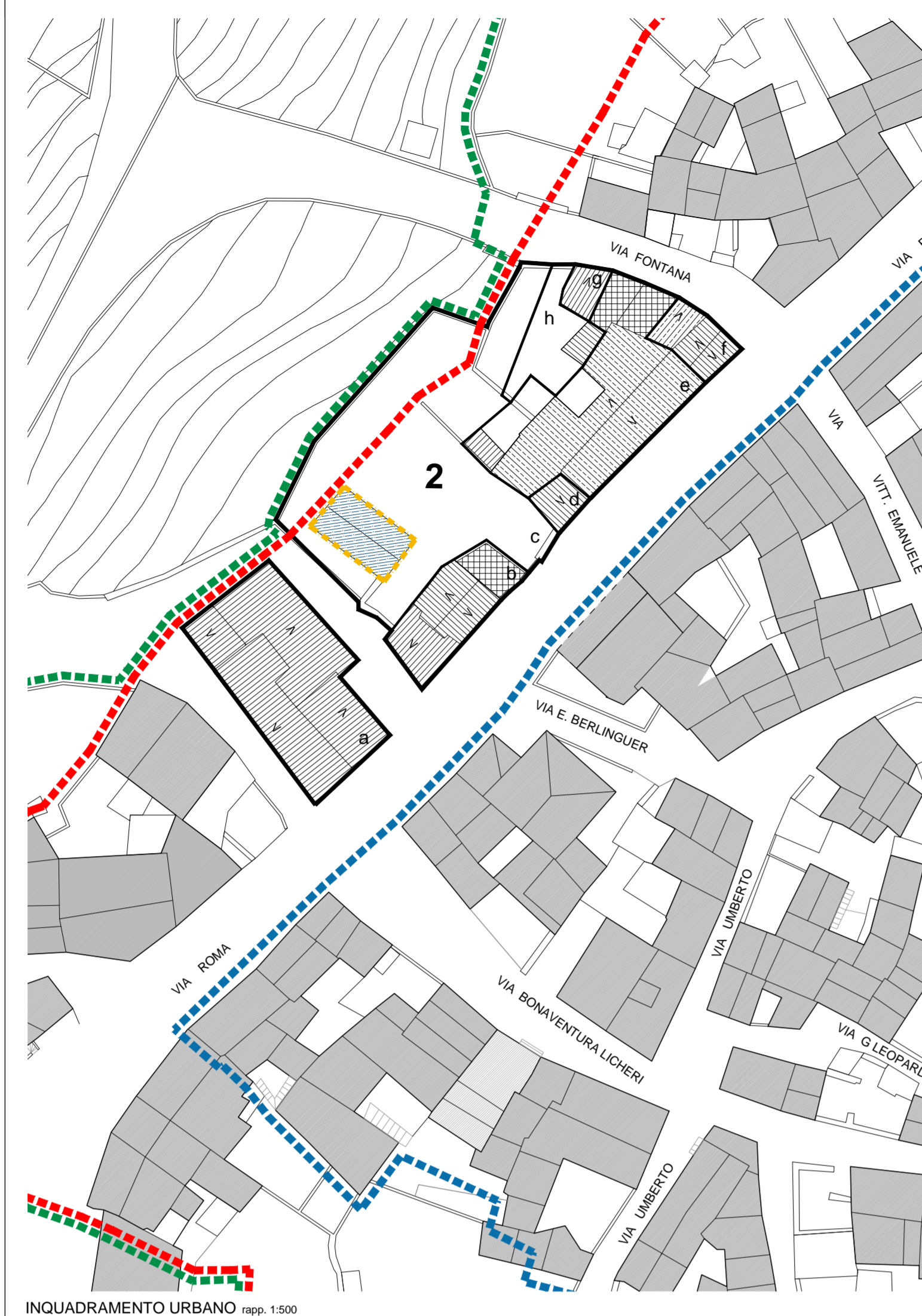

LEGENDA

- PERIMETRO CENTRO MATRICE
- PERIMETRO ZONA "A" P.d.F.
- PERIMETRO PIANO PARTICOLAREGGIATO
- CONFINI ISOLATO
- CONFINI UNITA' EDILIZIE
- NUMERO ISOLATO
- UNITA' EDILIZIE
- COPERTURA A TETTO (TIGOLE) CON RELATIVE PENDENZE
- COPERTURA A TETTO IN ETENIT (ELEMENTI ONDULATI PREFABBRICATI)
- COPERTURA PIANA A TERRAZZA
- EDIFICIO PRIVO DI COPERTURA / RUDERE

INTERVENTI EDILIZI CONSENTITI

- RUDERE
- INTERVENTI DI NUOVA EDIFICAZIONE INDIVIDUAZIONE PLANIMETRICA E PROSPETTICA
- INTERVENTI DI DEMOLIZIONE SENZA RICOSTRUZIONE INDIVIDUAZIONE PLANIMETRICA E PROSPETTICA
- INTERVENTI DI DEMOLIZIONE CON RICOSTRUZIONE INDIVIDUAZIONE PLANIMETRICA E PROSPETTICA
- VINCOLO DI NUOVA COPERTURA A TETTO

